

Legende

Wassertiefen beim HQ 100 [m] - Istzustand

- unter 0,10
- 0,10 - 0,25
- 0,25 - 0,50
- 0,50 - 1,00
- 1,00 - 1,50
- 1,50 - 2,00
- 2,00 - 2,50

Sonstige Signaturen

- Flurgrenzen
- Gebäude
- Geplante Maßnahmen

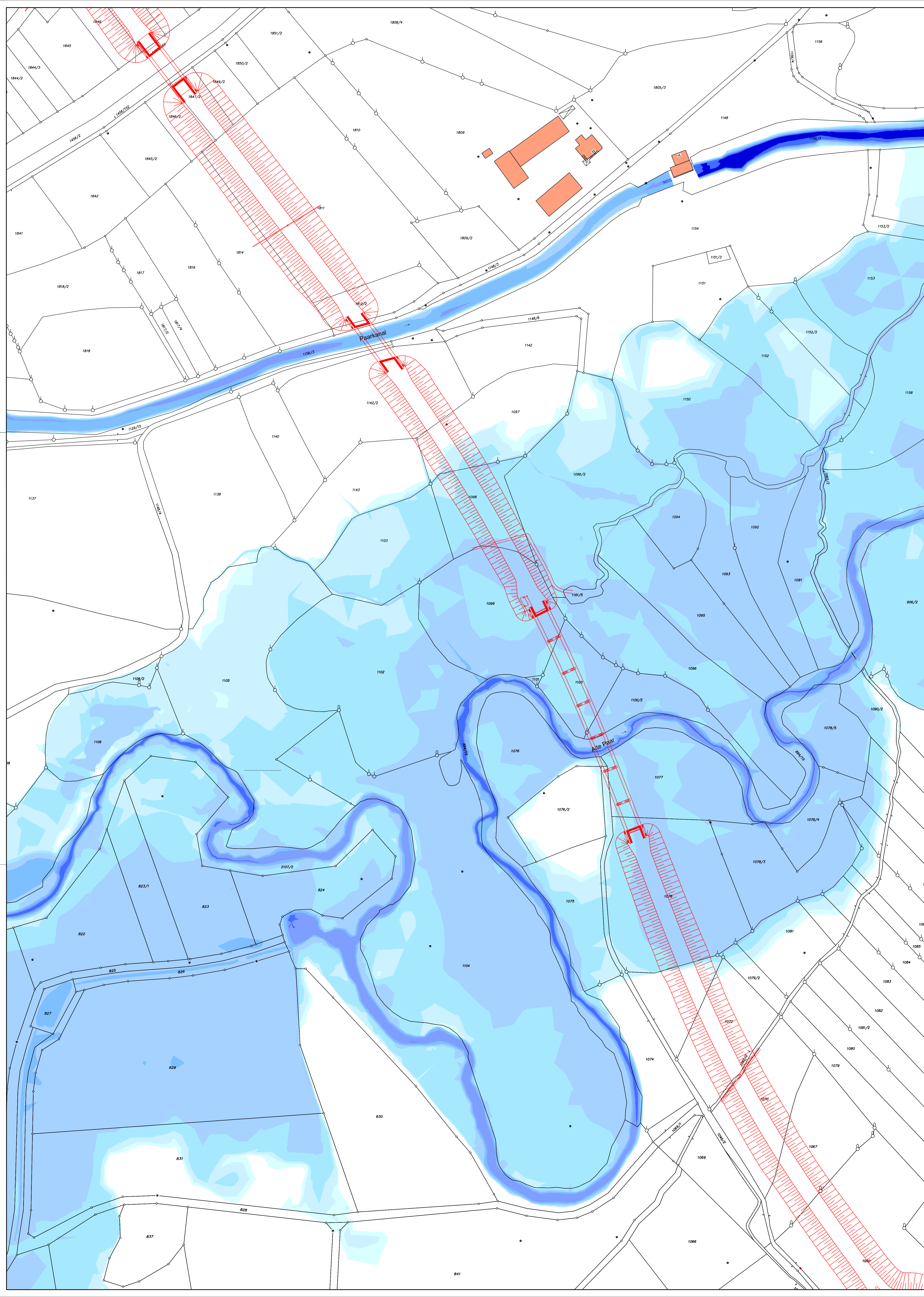

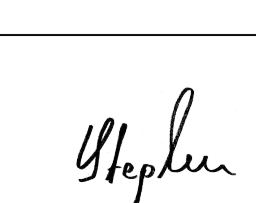
Nr.	Änderungen	geänd. am	Name	gepr. am	Name
Vorhaben: Stadt Schrobhausen Neubau der Südwesttangente Schrobhausen			Projekt-Nr.: ea-Schrobs-010-01		
Gewässer: Alte Paar/ Paarkanal Landkreis: Neuburg-Schrobhausen			Anlage: 1		
Maßstab: 1 : 1.000			Plan-Nr.: H 401		
Maßstab:		Wassertiefen beim HQ₁₀₀ Istzustand		Datum	Name
1 : 1.000				entw. Jan. 2014	Fuchs
				gez. Jan. 2014	Kurzweg
				gepr. 22.01.2014	
Vorhabensträger: Stadt Schrobhausen Postfach 1330 86523 Schrobhausen			Entwurfsverfasser: Dr. Blaszy - Dr. Zverland Beratende Ingenieure GmbH & Co. KG Mozzstraße 3 82279 Esching am Ammersee		
21.01.2019 Datum			 Dr. Karlheinz Stephan, Erster Bürgermeister Unterschrift		
			Datum Unterschrift		